# Stadelhofen; ❶ Bauplatz

**Angaben zum Grundstück**

| | |
|---|---|
| Flur-Nr. | 443 |
| Gemarkung | Stadelhofen |
| Lage | Stadelhofen, 91327 Gößweinstein |
| Grundstücksgröße | 1.369 m² |

**Lageplan**

**Luftbild**

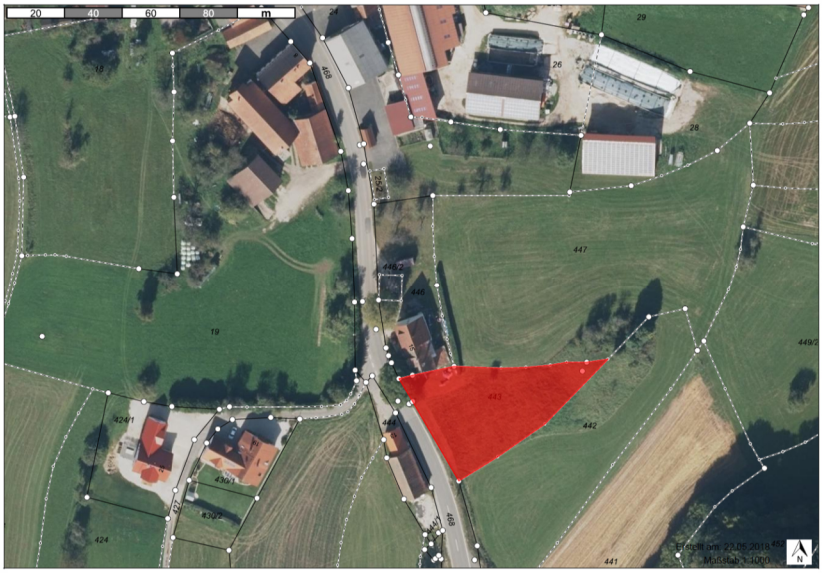


**Ergänzende Informationen:**

Das Grundstück liegt im Geltungsbereich der Einbeziehungssatzung „Stadelhofen“**.**

**Kontakt über:** **Lydia Kaiser ☎ 09242 – 7 41 89 85**